Los cuentos que nos contamos

Cambio de narrativas, parte 1

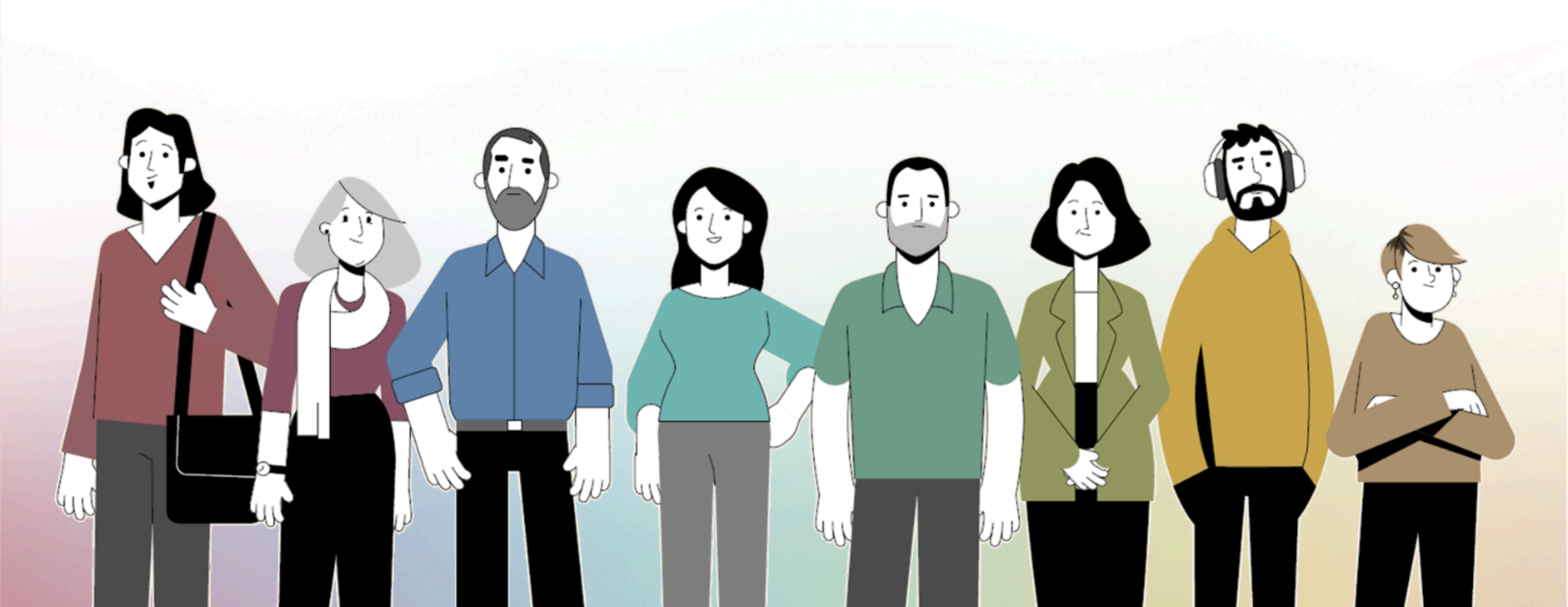

Nuestras sociedades se construyen sobre historias

Conceptos clave del cambio narrativo

Historias

Narrativas

Marcos

Valores

Una **historia** es un relato de algo que ocurre

Una **narrativa** es nuestro entendimiento de las historias

Los **marcos** son estructuras mentales que utilizamos para dar sentido a las historias

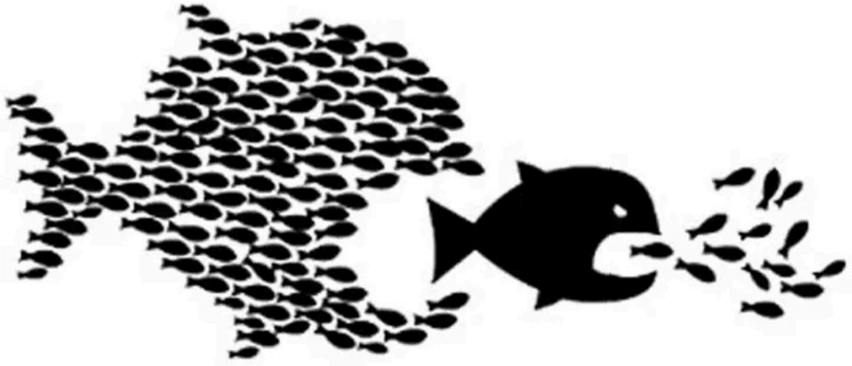

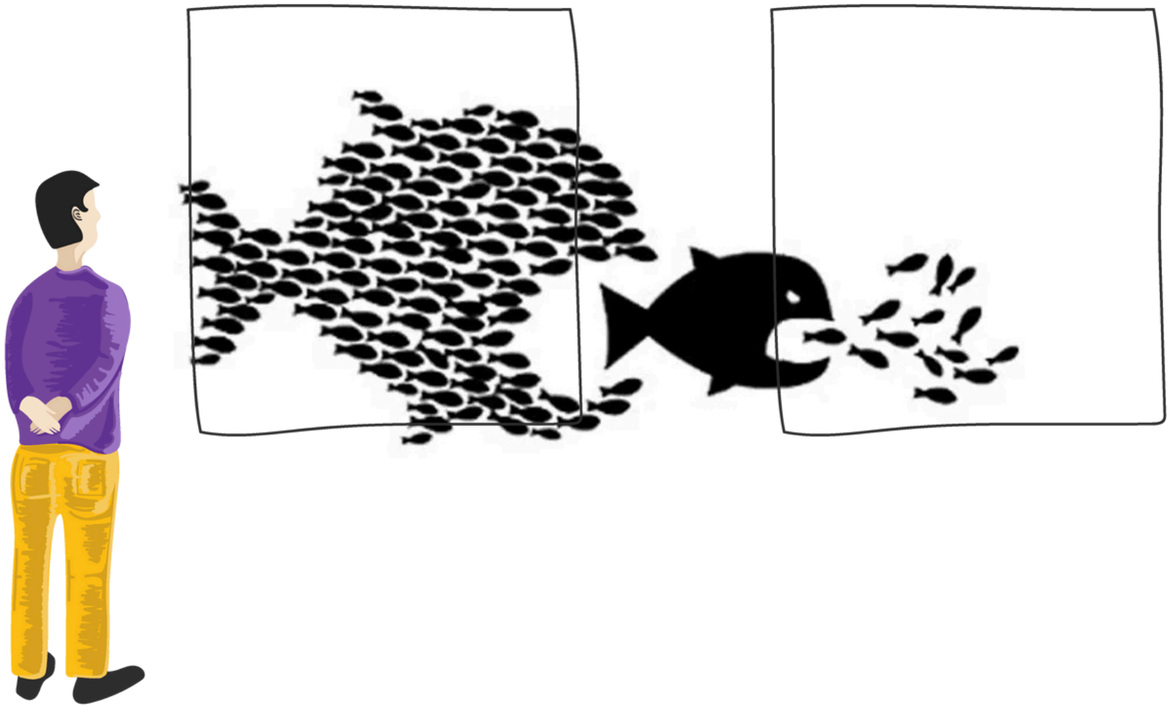

ORGANIZATE
Y LUCHA

Los **valores** son abstracciones que guían nuestras opiniones y acciones

Shalom Schwartz: Theory of Basic Values

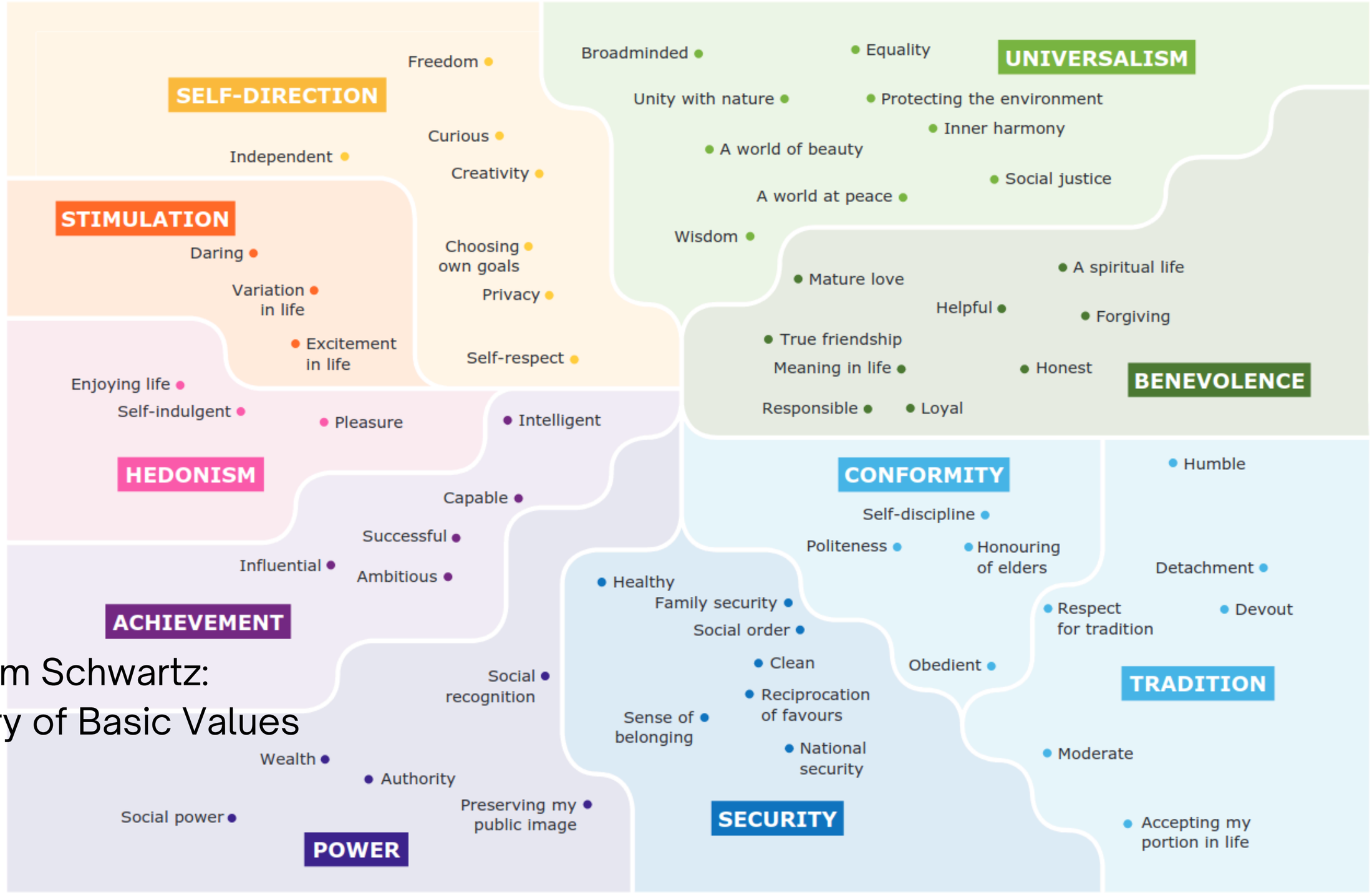

Historias que definen cómo vemos el mundo

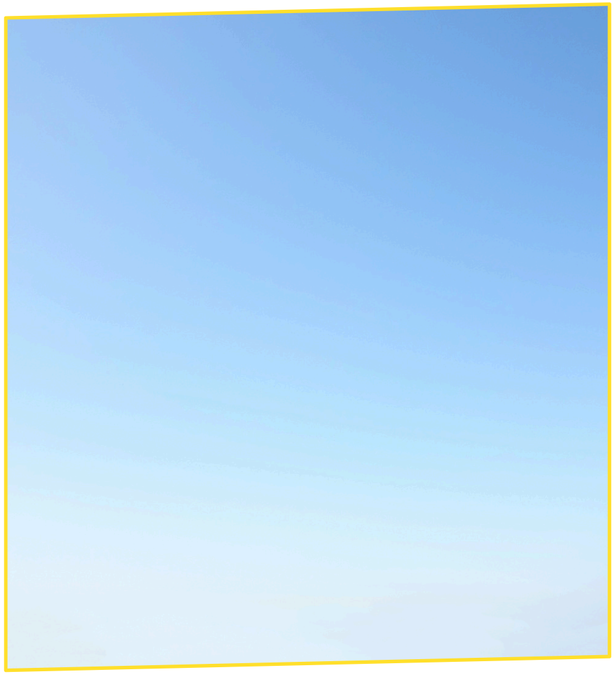

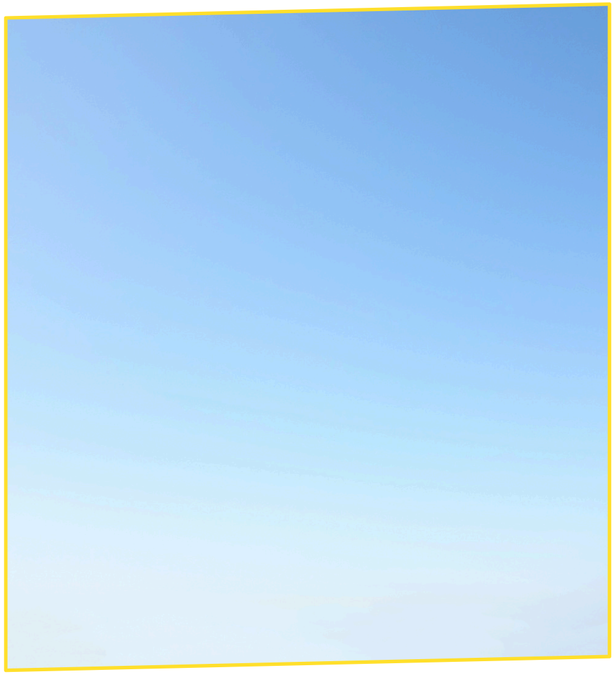

BLABLA LAB

Laintersección.net